

EVOIR- DOCUMENTATION

CONFIGURATION COMPTE EMAIL EXCHANGE

sur Mac avec Outlook *(ou Mail)*



1. Disposer des différents éléments nécessaires à la configuration

- Une adresse email et un mot de passe vous ont été communiqués
- Une version de serveur vous a été communiquée (2019)

Ces informations sont génériques et seront utiles au cours de l'installation manuelle :

Serveur : webmail19.hosteam.fr

Domaine: hosteam

Nom d'utilisateur: votre adresse email

2. Disposez-vous d'une licence Office 365 avec la même adresse email ?

Si la réponse à cette question est oui, vous devrez choisir l'installation manuelle.

3. Tout est prêt, commençons... page suivante !

1. Ajouter votre compte Exchange

Lancer votre logiciel Outlook puis choisissez nouveau compte.

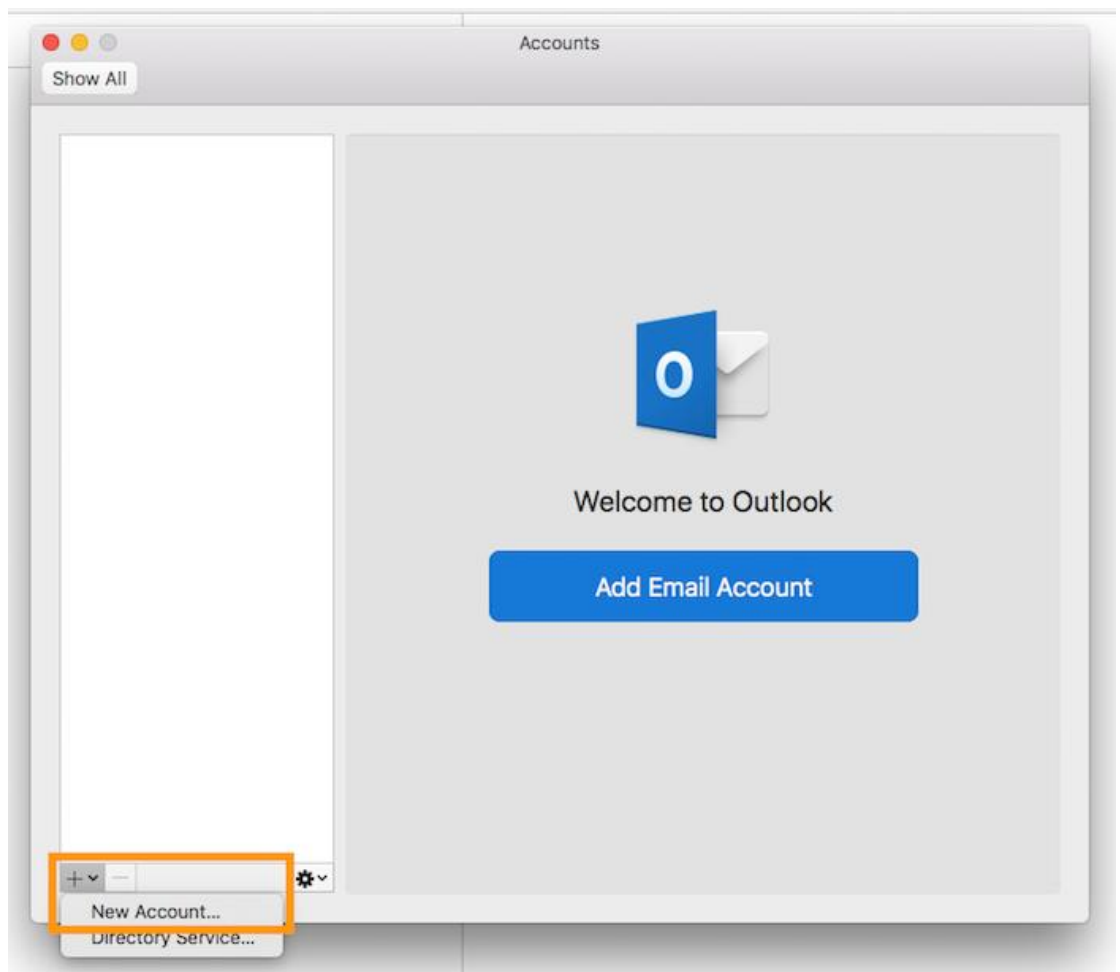

Cliquer sur ajouter un compte email.

2. Saisir votre adresse e-mail

Saisissez votre adresse e-mail, puis touchez Suivant.

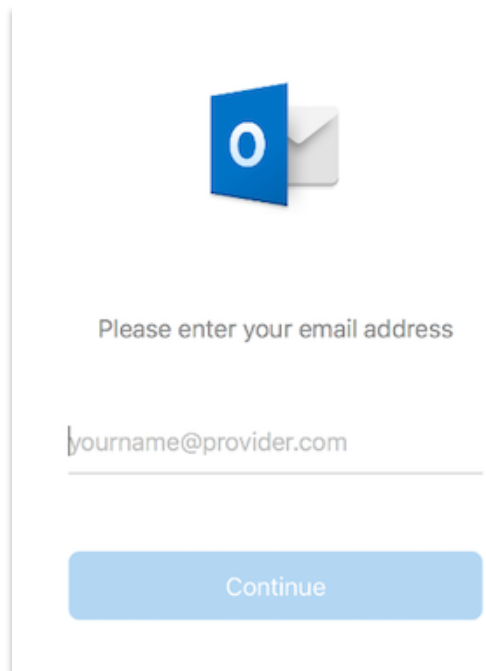

Please enter your email address

yourname@provider.com

Continue

3. Choisir le type de compte Exchange

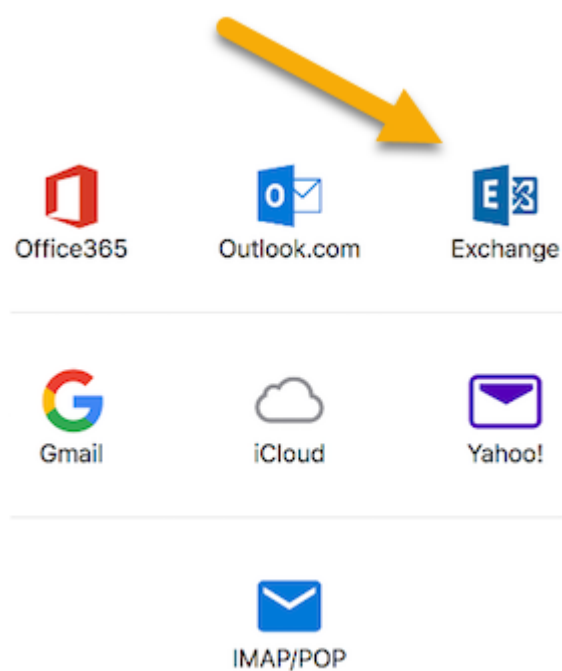

4. Saisir les informations

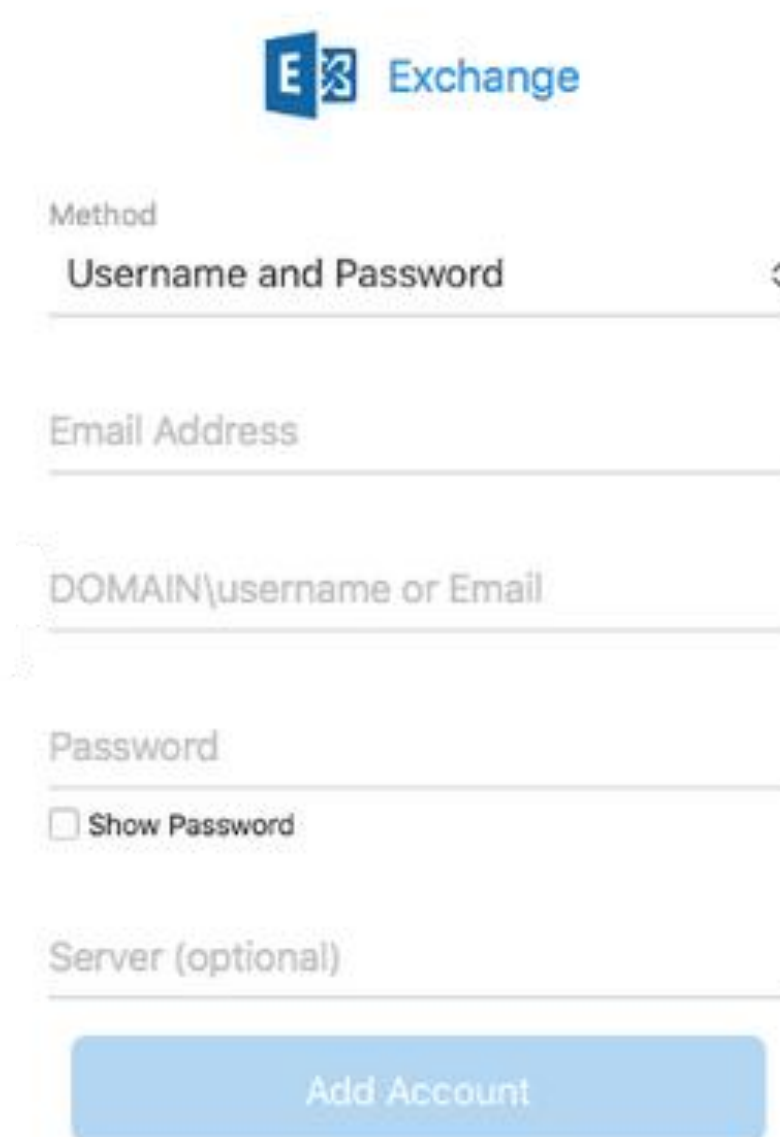

Exchange

Method
Username and Password

Email Address

DOMAIN\username or Email

Password

Show Password

Server (optional)

Add Account

- Saisir votre adresse électronique
- Saisir `HOSTEAM\` votre adresse email
- Saisir votre mot de passe
- Saisir `webmail19.hosteam.fr` (suivant l'information communiquée par le support Evoir)

Si cette fenêtre apparaît :

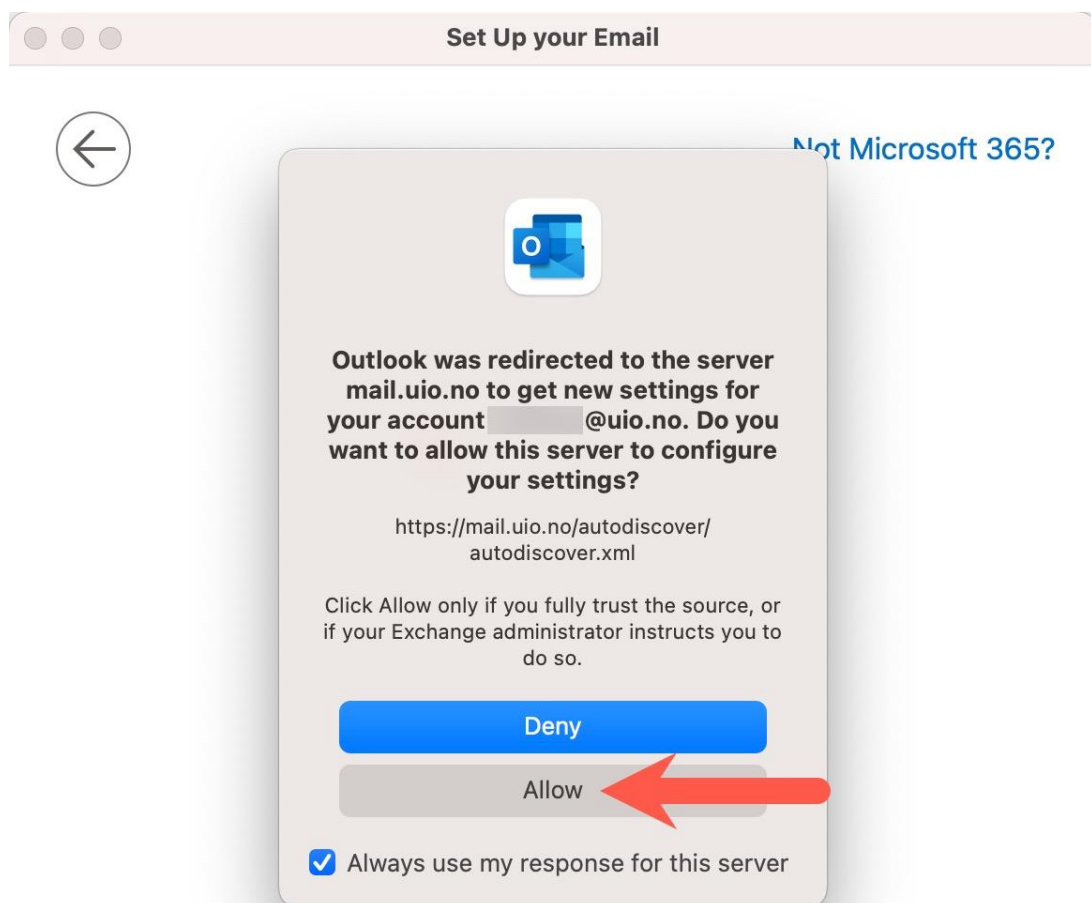

Veillez cliquer sur Autoriser

puis cocher la petite case en dessous « toujours autoriser sur ce serveur »

Vous pouvez désormais synchroniser vos e-mails, contacts, calendriers, rappels et notes. Une fois cette opération effectuée, touchez Enregistrer.

Bonne utilisation !